

2 - Modello F24

2.1- Stampa del Modello F24

Nel modello F24 confluiscono tutte le deleghe prenotate in Applicazione F24. Il modello è diviso per sezioni:

- Contribuente;
- Sezione Erario;
- Sezione Inps;
- Sezione Regione;
- Sezione Imu e altri tributi locali;
- Sezione altri enti previdenziali ed assicurativi;

GB - Ver. 5.1 [Rev.3230] - DemoCont [GB999] [Licenza: GBSh | User: gbsoftware | Directory: g:\Gb\] - [F24ICI - Modello di pagamento unificato (Mod. 1)]

Strumenti Procedure GB ?

2017 256200 - Anagrafica Stampa Telematico Console T. Multi ditta Utenti Backup Importazioni Opzioni Update Guida Comunicazioni Supporto Esci

Applicazioni F24 ComuAnnDatiIva Iva 770s Sc SeP ContBil Spesometro Bil_Europeo Irap CU Intento RSM

Quadri Applicazione F24 Modello F24 F24 Accise Riepilogo pagamenti Dichiarazioni

Guida on-line 1 gennaio

DATA DI SCADENZA 07/01/2017

agenzia entrate DELEGA IRREVOCABILE A: BANCA POP. ROMA SPA c/c 000000000000

MODELLO DI PAGAMENTO UNIFICATO AGENZIA ROMA PROV. RM

PER L'ACCREDITO ALLA TESORERIA COMPETENTE

CONTRIBUENTE

CODICE FISCALE 06363391001 barare in caso di anno d'imposta non coincidente con anno solare

cognome, denominazione o ragione sociale nome

DATI ANAGRAFICI DemoCont

data di nascita: giorno mese anno sesso (M o F) comune (o Stato estero) di nascita prov.

comune prov. via e numero civico

DOMICILIO FISCALE Roma RM Via delle Rose 150

CODICE FISCALE del coobbligato, erede, genitore, tutore o curatore fallimentare codice identificativo

SEZIONE ERARIO

	codice tributo	rateazione/regione/prov./mese rif.	anno di riferimento	importi a debito versati	importi a credito compensati
IMPOSTE DIRETTE - IVA	4001	0101	2017	780,00	
RITENUTE ALLA FONTE	1002	0001	2017	500,00	
ALTRI TRIBUTI ED INTERESSI	2003	0101	2017		500,00
<small>codice ufficio codice atto</small>					
TOTALE A				1.280,00B	500,00
					780,00

SEZIONE INPS

codice sociale causale maticola INPS/codice INPS/forza assicurativa periodo di riferimento: da mm/aaaa a mm/aaaa importi a debito versati importi a credito compensati

Form aperta: 1 c:\Gb\App\2017\F24\Mod\Struttura_Mdb.c\Gb\App\2017\F24\GB999\Dati_Mdb_G_Anno_2

2.1- Stampa del Modello F24

La stampa del modello F24 si effettua dal pulsante "Stampa" posto nella barra in alto del programma.

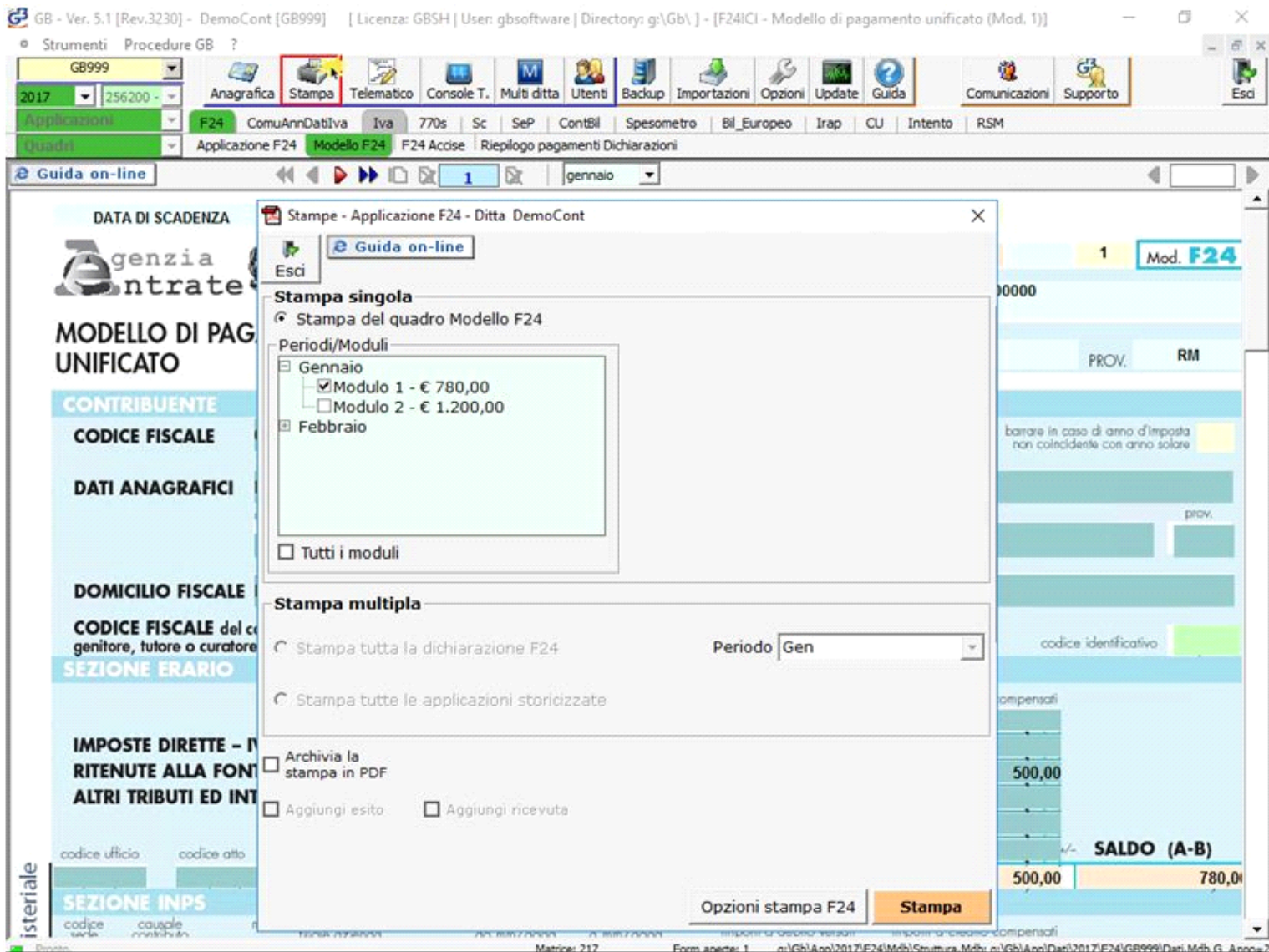

Tutti i moduli

Apponendo il check su Tutti i moduli è possibile stampare tutti gli F24 presenti nei vari mesi. E' comunque possibile deselegnare i moduli che non si vogliono stampare.



Opzioni stampa F24

Dal pulsante è possibile scegliere il numero di copie da stampare.

Il software propone in automatico la stampa di tre copie, ma è possibile variare la scelta.

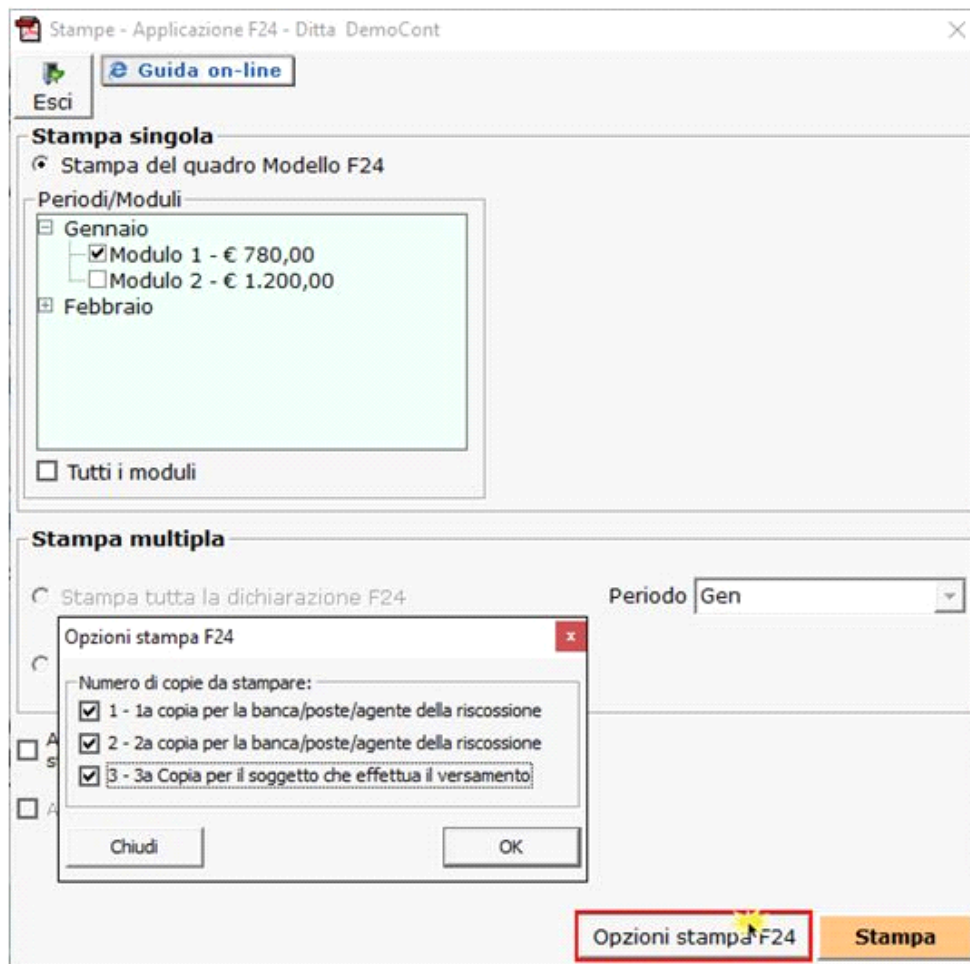

Archivia PDF
dopo la stampa

E', inoltre, possibile archiviare il file stampato mettendo il check in

Il software salva il file in un percorso predefinito che viene poi evidenziato nella gestione.

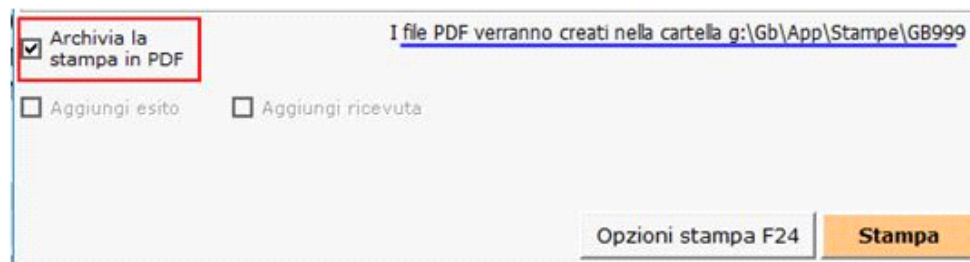

N° doc. 34696 - aggiornato il 14/10/2016 - Autore: GBSoftware S.p.A